

Spett.le **Ministero delle Infrastrutture e dei Trasporti**
Dipartimento per le Infrastrutture, i Sistemi Informatici e Statistici
Provveditorato Interregionale per le OO.PP.
Toscana – Marche – Umbria

Sede di Firenze

Ufficio 2 Tecnico e OO.MM. per la Toscana
oopptoscanamarcheumbria@pec.mit.gov.it

al Responsabile **RUP**

Ing. Pietro Ielpo - pietro.ielpo@mit.gov.it

E p.c. alla **Direzione Urbanistica**

Servizio Pianificazione Urbanistica

al Dirigente del Servizio, Arch. Stefania Fanfani

SEDE

Oggetto: parere di merito Servizio Mobilità, “Progetto definitivo lavori di ristrutturazione, parziale demolizione e nuova edificazione del complesso Ex Dogana della **Caserma Lido Gori**, sita in Via Valfobda, Firenze in uso alla Guardia di Finanza” – Convenzione n.40/2018 ed integrazione n.81/2018 del Piano di razionalizzazione e ristrutturazione della Caserma – Class 438.

In riferimento al progetto in oggetto e sulla base della documentazione tecnica scaricata dalla homepage www.oopptoscanamarcheumbria.it, si conferma quanto già espressamente comunicato con parere prot.0314404 del 25/11/2020; si richiama all'adeguamento dello stato di progetto relativo all'area esterna su Viale Strozzi e riportato nelle seguenti due tavole, sub_10862958975714731707_00_OC_B001_20_4948 - STATO DI PROGETTO - PLANIMETRIA GENERALE e sub_14777795009857157206_00_OC_D033_20_4948 - NUOVO ACCESSO CARRABILE DA VIALE STROZZI, a quanto già da Voi trasmesso e rappresentato con la Tavola n°000CD03321 DEL NOVEMBRE 2020, oggetto di precedente parere favorevole, di cui alleghiamo copia.

Distinti saluti,

IL DIRIGENTE
del SERVIZIO MOBILITÀ
Ing. *Alessandro Ceoloni*



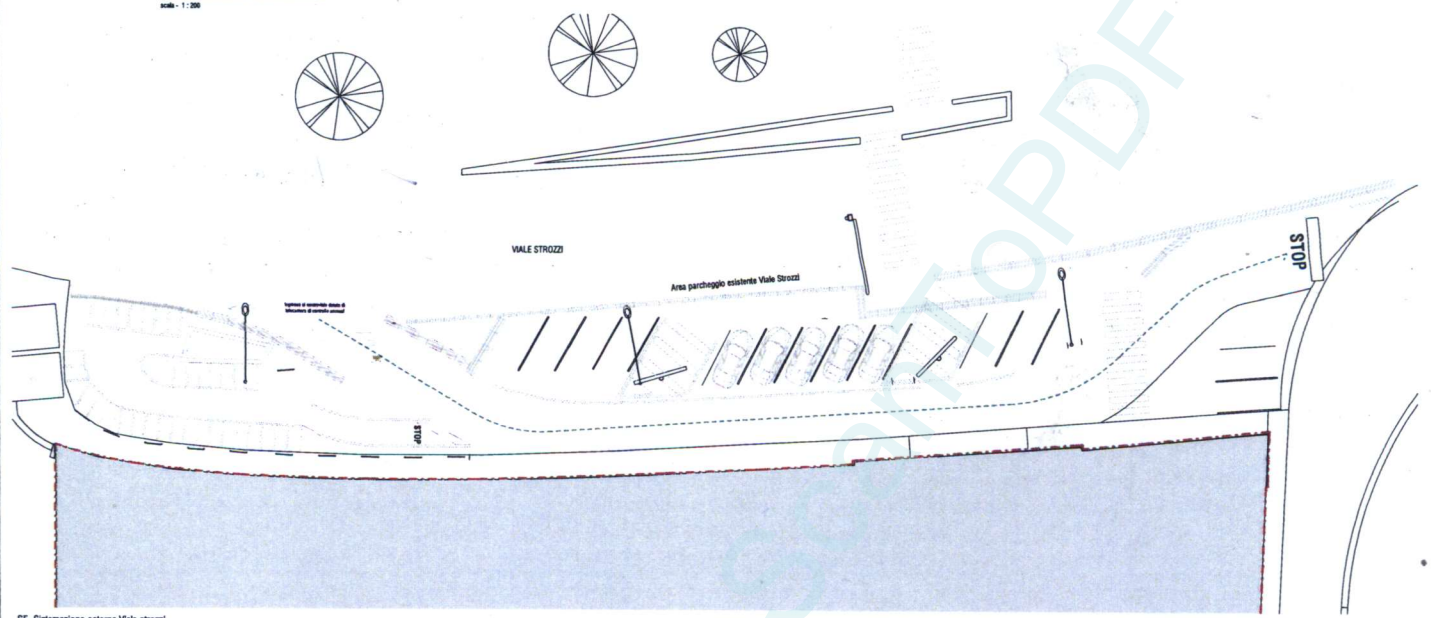
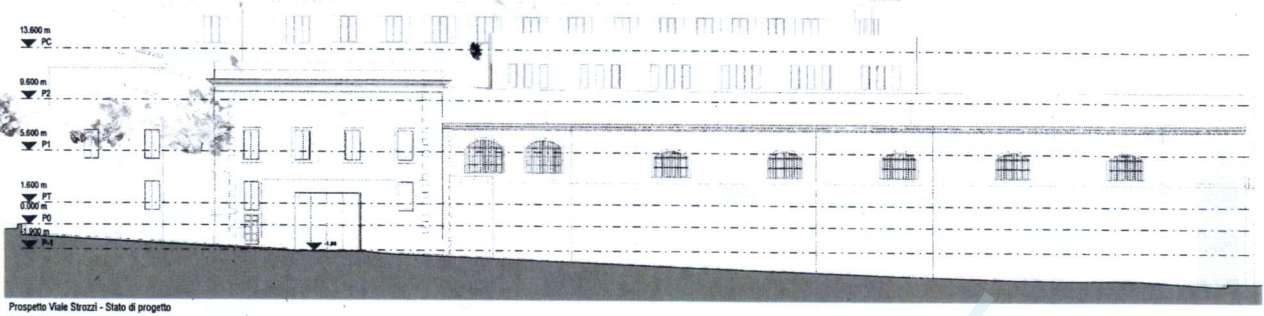

SF - Sistemazione esterna Viale Strozzi
scale - 1:200

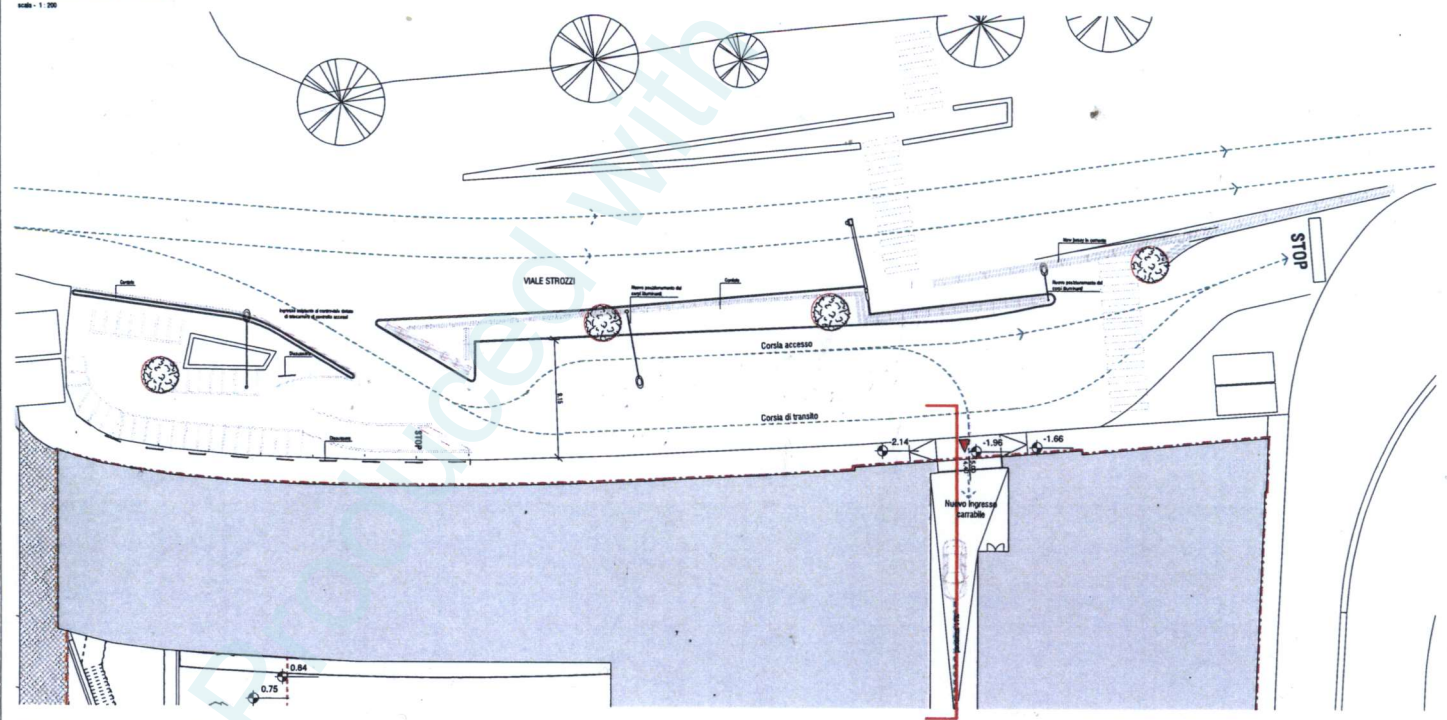

Sp-Planta piano terra - nuovo accesso Viale Strozzi
scale - 1:200

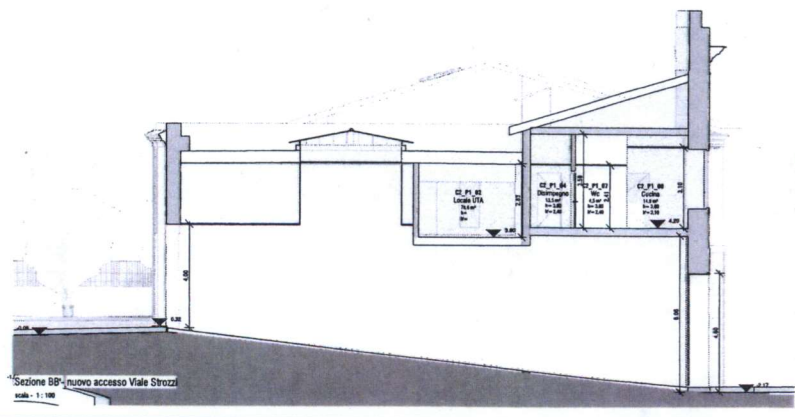

Particolare
scale - 1:50

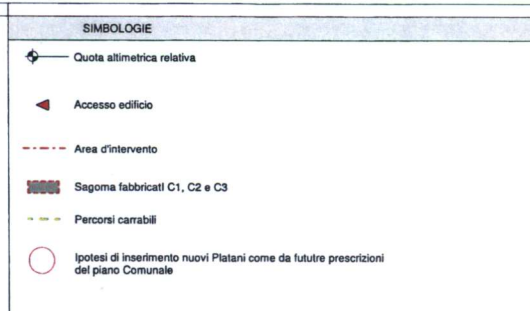

COMMITTENTE:
PROVVEDITORATO INTERREGIONALE PER LE OO.PP.
Toscana - Marche - Umbria
Sede di Firenze

RESPONSABILE DEL PROCEDIMENTO
Dott. Ing. Pietro Ippolito

NEAP, INTEGRAZIONE SPECIALISTICHE
Arch. Stefano Marini

PROGETTISTA SPINE ARCHITETTONICHE
Arch. Alessandro Uli
Arch. Gianfranco Teasdale

NEAP, RAPPORTO CON GLI OTRI
Arch. Alessandro Uli

PROGETTISTA SPINE STRUTTURALI
Ing. Roberto Padellaro
Ing. Matteo Viali
Ing. Marco Bello Pardini

PROGETTISTA IMPIANTI ELETTRICI E SPECIALI
Ing. Leopoldo D'Amico

PROGETTISTA UNIMAGNETA-FIDUCIARIO
Ing. Mario Antonio Fregni

PROGETTISTA IMMOBILIARE - IMPIANTISTURE E NEI
Ing. Marcello Marone
Ing. Maurizio Scardilli

IMPIANTISTURE
Ing. Marcello Marone

PROGETTISTA IMPIANTI ENERGO-AMBIENTE
TORNABE & VECCHIARELLI
Ing. Paolo Paolo Sestini

PROGETTO DEFINITIVO
Valorizzazione del Compendio demaniale Lido
Gori - Ex Dogana in via Valfonda

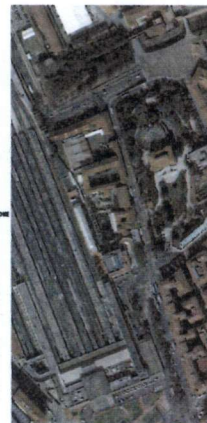

PROGETTO DEFINITIVO
Cartella 3 - Opere Architettoniche
NUOVO ACCESSO CARRABILE DA VIALE STROZZI

PARTE D'OPERA	DISCIPLINA	DOC. E PROG.	FASE	REV.
00	OC	D033	2	1

Folder	File Name	Protocollo	Scala	Formato
03	00_OC_D033_21_4948.pdf	4948	As indicated	A0

1	VERSIONE 1	Novembre 2020	ANNO	DATA	STATO
2	VERSIONE	Agosto 2020	ANNO	DATA	STATO
REV.	DESCRIZIONE	DATA	REDATTO	VERIFICATO	APPROVATO

Il presente progetto è il frutto del lavoro dei professori associati in Politecnica. A termine di legge tutti i diritti sono riservati. È vietata la riproduzione in qualsiasi forma senza autorizzazione di POLITECNICA Soc. Coop.

www.scantopdf.eu